

03378-541462

Selbstabholer

Lade öffnen

- F2 Ändern
- F3 Kundenkarte
- F4 Wegbeschreibung
- F5 Karte zuweisen
- F6 Online schnell
- F7 Online Auswahl
- F8 Beschwerde
- Enter Zur Auftragserfassung

**Acom software +
kassen
EG**

**Märkersteig 12-16
Gewerbegebiet
14974 Ludwigsfelde**

ausgeliefert

Kd.Nr.: 899972 Tel.: 03378541462

Erste Best:	18.12.2008	Umsatz:	19,45	Ø Bon:	19,45
letzte Best:	18.12.2008	Versandkosten:	1,00	Best./Monat:	1
Anz. Best:	1	Mind.best.wert:	8,00	Umsatz/Monat:	19,45

DiningCash 2009

Gastronomie | Einzelhandel | Eintrittssystem **Lieferservice**



Produktinformationen

DiningCash 2009

Gastronomie | Einzelhandel | Eintrittssystem

Lieferservice

Einen Lieferservice zu verwalten, ist heute nur noch mit einer modernen Software möglich, die alle Bereiche abdeckt.

Acom Diningcash sorgt für einen reibungslosen Ablauf der Bestellannahme und hilft Ihnen sämtliche Daten effizient zu verwalten und steigert dabei die Produktivität Ihrer Mitarbeiter und Ihres Unternehmens.

Sie sparen somit Zeit und noch wichtiger Kosten.



Neuer Auftrag			
03378-541462		<input type="checkbox"/> Selbstabholer	
Lade öffnen		F2 Ändern	
Acom software + kassen		F3 Kundenkarte	
Märkersteig 12-16		F4 Wegbeschreibung	
Gewerbegebiet		F5 Karte zuweisen	
14974 Ludwigsfelde		F6 Online schnell	
ausgeliefert		F7 Online Auswahl	
Kd.Nr.: 899972		F8 Beschwerde	
Tel.: 03378541462		Enter Zur Auftragsfassung	
Erste Best: 18.12.2008	Umsatz: 19,45	Ø Bon: 19,45	
letzte Best: 18.12.2008	Versandkosten: 1,00	Best./Monat: 1	
Anz. Best.: 1	Mind.best.wert: 8,00	Umsatz/Monat: 19,45	

Von der Bestellannahme mit sieben verschiedenen Preisstufen, hinterlegbaren Wegbeschreibungen und Annahme von Kundenkarten...

... über die Erfassung von Wareneingängen mit automatischer Lagerbestandsaktualisierung, die Eingabe von Bestellungen, der kurze Blick auf die Artikelpreise und das Durchführen von Inventuren - dank der Artikelverwaltung wird dieses alles im Handumdrehen erledigt.

Über den Verwaltungsbereich mit dem Sie jederzeit einen Überblick über Kunden- und Personaldaten und Ihre aktuellen Umsatzzahlen erhalten...

... setzen Sie mit acom DiningCash 2009 auf eine Lieferservicesoftware mit Zukunft, die Ihre Aufgaben schnell und zuverlässig erledigt, hohe Qualität bietet und dabei komfortabel zu bedienen ist.

Natürlich verarbeitet die Software auch Kredit- und ec-Karten, unterstützt Kundenanzeigen, öffnet Kassenschubladen und steuert verschiedene Kassendrucker an.

Sie möchten ein Kassensystem mit zentraler Verwaltung realisieren? Kein Problem.

Die Netzwerkfähigkeit sorgt für eine reibungslose und standardisierte Einbindung in jedes Windows-Netzwerk und per ISDN / DSL werden auf Wunsch auch Daten mit Ihrer Zentrale ausgetauscht.

Sie erhalten mit acom DiningCash 2009 eine der leistungsfähigsten und professionellsten Softwarelösungen den Bereich Liefer- und Bringdienste.

Auftragsfassung - Gast: .acom software			
Name		Menge	Preis
Single Hawaii		1	9,30
2x Kase Single			9,30
+ Bacon Single			
Artikel: 500			
Menge: 1			
Preis: 9,30			
acom software		Anz. Artikel: 1	
EG		U.Menge: 0	
Märkersteig 12-16			
14974 Ludwigsfelde			
Gewerbegebiet			
Tel: 541462			
Zahlen Frage	Abbruch	Zahlen schnell	OK
Burger	Pizza klein	Pizza gross	Salate
Sandwich	Bier	Softdrinks	
Mindestwert	Personal A	Rabatt B	Artikel rabatt W
Artikel rabatt G	Artikel rabatt D	Wasserkasse	Kunde zeigen
Adresse ändern F2	Weg besch. F4	Pfand P	Zusatz text Z
Beleg folge	Interne Info I	Letzter Auftrag L	löschen

- schnelle Auftragsannahme mit automatischen Abfragen für Zutaten / Toppings (z. B. für Dressings oder Saucen)
- Beschwerdemangement
- Kostenfreie Zutaten / Toppings
- Menüfunktion (mit Mindest- und maximaler Anzahl der enthaltenen Menüartikel)
- Gutschriften (automatische Anzeige und Berechnung bei nächster Kundenbestellung)
- touch- und verbundfähig (mehrplatzfähig)
- erweiterbar: Datenübertragung, Filialfähig, Call-Center-Anbindung
- Onlineshop-Anbindung zu



FRISCHERGETTS.NET

DiningCash | Arbeitsansichten

Anruf Kunde

Anschriftenfeld mit farblichen Pflichtfeldern

Abfragefenster für die Art der Lieferung

Bestellannahme mit Kundenanzeige und grafischer Artikel- und Funktionsübersicht

Menüfassung

Automatische Zutatenabfrage, z. B. für Salate

Abfrage, z. B. für Pizzen

Belagfunktion, z. B. für Halb- / Halbbelegung - ideal für große Pizzen

Fenster für Kassenbuchfassung direkt aus dem Bestellannahmefenster heraus

Wechselgeldberechnung für Ladenverkauf und Selbstabholer

Beispiel für eine Rechnung

Fahrten zuordnen

DiningCash | Touchbedienung

Die lichtstarke farbige Touchoberfläche erlaubt eine viel benutzerfreundlichere, weil kontextsensitive Benutzerführung.

Sie müssen Ihren Blick nicht von dem der Kasse abwenden, um eine Auswahl zu treffen, wie das bei herkömmlichen Kassen mit Monitor und extra Tastatur der Fall ist, sondern tippen einfach mit dem Finger auf das, was Sie haben wollen. So können sie z. B. Direkttasten oder Warengruppentasten anlegen.

Das vermeidet Eingabefehler und macht die Eingabe zu einem Kinderspiel. Ein weiterer Vorteil: die Touchbedienung ist bereits in acom DiningCash vorhanden, sie benötigen kein

Die nachfolgenden Arbeitsansichten sollen Ihnen eine erste Übersicht über die verschiedenen Module ermöglichen.

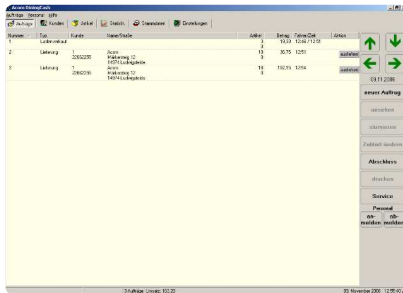

Auftragsliste

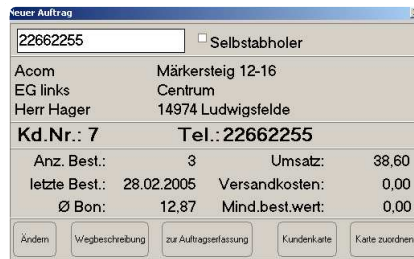

Kundeneingabe

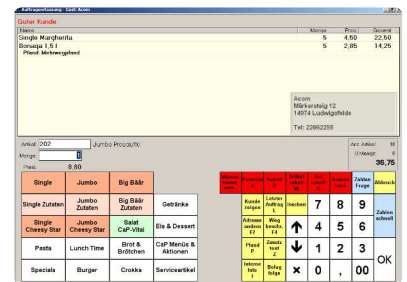

Kassiermodul



Autom. Toppingabfrage



Wechselgeldabfrage

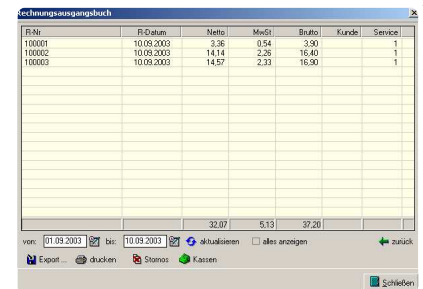

Rechnungsausgangsbuch

Bestellsystem / Auftragsannahme

- verschiedene Verkaufsmodule: Lieferservice, Ladenverkauf und Restaurant mit gemeinsamer Datenbasis - Mischbetrieb z. B. Lieferservice und Restaurant ist möglich
- Touchscreenfähig
- Anrufererkennung
- Vorbestellungen
- Happy-Hour
- verbesserte Auftragsannahme mit Abfragen: Zutaten- / Toppingauswahl (z. B. für Dressings oder Saucen) kostenfrei oder Aufpreis
- Automatische Anzeige von Zubereitungswünsche (Zusatztexte) z. B. schneiden, medium, gebraten
- optimierte Belagfunktion (z. B. Halb - Halbbelegung)
- Menüfunktion mit Mindest- und maximaler Anzahl der enthaltenen Menüartikel
- einblendbare Kundenanschrift im Artikelauftragsfenster
- Sortierbare Auftragsliste
- Ausblenden von erledigten Aufträgen
- Gutschriften - automatische Anzeige und Verrechnung bei nächster Kundenbestellung
- Kundenanschrift mit farbig hinterlegten Pflichtfeldern
- Einblendung der Kundendaten und des Mindestbestellwertes während der Bestellung
- Artikeleingabe über Nummer (PLU), Touch, Direkttaste, Warengruppentaste bzw. über Artikelsuche möglich
- eine Nummer Verkauf über eine Nummer für gleiche Zutaten
- Artikelsuche: wahlweises numerisches bzw. alphabetisches Anzeigen der Artikel
- Berechnung und Anzeige der montanen Wartezeit
- automatische Werbegeschenke
- Bon (Talon)-druck auf Ferndrucker (Belegstation, Küche,...)
- Löschen, Artikelstorno, Rechnungsstorno
- vereinfachte Einnahme / Ausgaben Erfassung
- wählbare Zahlarten, z. B. Bar, ec-Karte, Kreditkarte ...
- wählbare Währungen, z. B. EUR, US\$, ...
- nachträgliche Änderung der Zahlungsart
- Mindestbestellwert mit Mindermengenzuschlag und Ausschluss von Warengruppen (z. B. Zigaretten) möglich
- Strassendaten-Editor mit Importfunktion
- Lieferung an Auslandskunden ohne Umsatzsteuer
- Rechnungszuordnung per Mausclick direkt aus der Auftragsübersicht

Kundenverwaltung

- Kundensuche auch nach Artikeln
- Zuordnung einer spezieller Kundenpreisstufe
- Erstellung und Ausdruck von Serienbriefe und / oder Kundenetiketten für Werbeaktionen
- Zuordnung der Werbeaktion zum Kunden
- Suche und Kundendatenexport nach verschiedene Kriterien

Artikelverwaltung

- Zuordnung von Warengruppen, Sparten und EAN-Nummern (Strichcodes)
- Durchlaufartikel (Tabak, Blumen, ...)
- Artikel mit Aktionszeitraum
- Artikelsperre
- 7 Preisstufen, z. B. für Happy Hour, Mitnahme, Firmenkunden, Personal
- Speisekarten-, Artikellisten und -etikettendruck
- mehrstufige Rezepturauflösung (nur mit Modul Lagerwesen)

- Lagerbewegungsprotokoll (nur mit Modul Lagerwesen)
- Inventur(nurmit Modul Lagerwesen)
- Bestellwesen mit Bestellvorschlagsfunktion (nur mit Modul Lagerwesen)
- Wareneingang (nur mit Modul Lagerwesen)

Auswertungen

- Z-Bericht - Tagesabschlussbericht
- Kassenabschlüsse
- Kassenbuch und Rechnungsausgangsbuch
- Artikel-, Warengruppen, Sparten-, Zahlarten- und Kundenstatistik
- Tages-, Wochen- und Monatsstatistik
- Rohertrag
- Postleitzahl (Ort, Bundesland,...)
- Umsatz (täglich, wöchentlich,...)
- Wareneinsatz (nur mit Modul Lagerwesen)
- u.v.a.m.

Personalverwaltung

- Festlegung Personalstammdaten
- Rechtevergabe
- Personalabrechnung

Formulargestaltung

- Freie Gestaltung aller Listen und Bons (z. B. Rechnungen, Kunden- und Artikellisten, usw.)
- Logoeinbindung möglich
- Gruppierung der Artikel auf der Rechnung nach Warengruppen / Sparten möglich

Beschwerdemanagement

- Aufnahme von Kundenbeschwerden mit Zuordnung zu der jeweiligen Rechnung
- Verschiedene Reaktionsmöglichkeiten (Gutschrift, Gutschein, Rückruf,...) Hinterlegbar

Schnittstellen

- Anschluss von Bedienschloss, Kassentastatur und -schublade, Kassen- und Ticketdrucker, Kundendisplay, Strichcodescanner und Magnetkartenleser möglich
- SQL Abfragen sind möglich

ec- und Kreditkartenakzeptanz

- "Bargeldloses Kassieren" über die Terminalsoftware eIPAY payment.



Zusätzlich erhältlich

- Acom Personaltastatur
- Restaurant-, Einzelhandels- und Lagerwesenmodul
- Zusätzliche Bestellannahme (Netzwerklicenz)
- Büroversion (ohne Auftragserfassung)
- Datenbanksystem mit Client/Server Fähigkeit
- Zentrale Filialverwaltung
- Call-Center-Anbindung
- Datenübertragungssoftware
- Verschiedene Servicepakete
- Onlineshop-Anbindung von



DiningCash | Systemanforderungen

Ausstattung	Mindestanforderung	Optimal
Prozessor	Intel Pentium III / AMD 1 Ghz	Intel DualCore 2 Ghz
Arbeitsspeicher	512 MB	2 GB
Festplatte (freier Speicherplatz)	5 GB frei	10 GB frei
CD/DVD-ROM Laufwerk	nur zur Installation	nur zur Installation
Betriebssystem *	Windows 2000	Windows XP Prof.
Monitor	15"	17" TFT Display
Drucker	Tinten-, Laser o. Kassendrucker	Kassen- oder Laserdrucker
Datensicherung	USB Stick oder externe Festplatte	USB Stick oder externe Festplatte

Hinweise:

* Folgende Betriebssysteme werden unterstützt: Windows 98, Windows 2000, Windows XP, Windows Vista

Bitte beachten Sie die Hardwareanforderungen des jeweiligen Betriebssystems.

Es gelten die Allgemeinen Geschäftsbedingungen der acom - Anders & Partner GbR. Änderungen, Druckfehler und Irrtümer vorbehalten. Alle Rechte vorbehalten. Alle Produkt- und Markennamen, Logos oder Produktentwicklungen, die Warenzeichen oder eingetragene Warenzeichen sind, sind urheberrechtlich geschützt. Keine Haftung für die Richtigkeit dieser Dokumentation oder Schäden, die durch Verwendung der abgedruckten Angaben oder durch enthaltene Fehler bzw. nicht enthaltene Angaben entstanden sind. Stand 03/2009.

Referenzen Liefersdienste



Call a Pizza

mit über 56 Filialen bundesweit

inkl. zentraler Verwaltung



Crazy Croque

mit 6 Filialen in Hamburg

inkl. zentraler Verwaltung und Shopanbindung zu frischergehts.net



Freddy Fresh

mit 22 Filialen in Berlin & Sachsen



Pizza Boxx

mit 4 Filialen Baden-Württemberg



Pizza Land

mit 2 Filialen in Sachsen

Inkl. Shopanbindung zu frischergehts.net



Uno Pizza

mit 8 Filialen in Sachsen und Sachsen-Anhalt

inkl. Call-Center-Lösung, zentraler Verwaltung und pizza.de Schnittstelle



World-of-Pizza

mit 8 Filialen in Brandenburg & Sachsen-Anhalt

inkl. zentraler Verwaltung, Produktion und pizza.de Schnittstelle

- Aldo´s, Pizza & more mit 2 Filialen (Hamburg)
- Bene, bene, molto bene, Dornbirn (Österreich)
- Burgerhotline, Dresden (Sachsen)
- China - Haus Waldstadt, Potsdam (Brandenburg)
- Dailys Pizza mit 3 Filialen (Hessen)
- Eddi´s Pizza-Taxi, Lindau (Bayern)
- Enzo´s Pizza-Bring-Dienst mit 2 Filialen (Niedersachsen)
- Falco´s Snack Bar mit 2 Filialen (Niedersachsen)
- Mundfein Pizzawerkstatt, Bad Segeberg (Schleswig-Holstein)
- Mr. Dick, Kiel (Schleswig-Holstein)
- New Wok Generation, Cuxhaven (Niedersachsen)
- Piccolino Pizza Express, Dornbirn (Österreich)
- Pizza Arena, Dresden (Sachsen)
- Pizza Company mit 3 Filialen (Nordrhein-Westfalen)
- Pizzavanti, Frankfurt Main (Hessen)
- Pizza Boss, Teltow (Brandenburg)
- Pizzamerica mit 2 Filialen (Brandenburg)
- Pizzapuzzle mit 2 Filialen (Sachsen)
- Pizzeria Castello, Dessau (Sachsen-Anhalt)
- Pizza Home Service, München (Bayern)
- Pizza Luxus Service, Berlin (Berlin)
- Pizza Paradiso mit 2 Filialen (Brandenburg)
- Pizza Profis, Pinneberg (Schleswig-Holstein)
- Pronto Pizza Service Bremen (Bremen)
- Roberto Pizza, Dornbirn (Österreich)
- Sorrento Heimservice mit 2 Filialen (Bayern)
- Star Pizza mit 3 Filialen (Schleswig-Holstein)
- Stradivari Heimservice, Altenburg (Thüringen)
- Visit Pizza, Quickborn (Schleswig-Holstein)
- West Delivery s. r. O., Prag (Tschechien)

Die Personalsoftware in Kombination mit der kompakten Personaltastatur sind die ideale Ergänzung für acom DiningCash.

Tourenzuordnung und Mitarbeiterabrechnung gleichzeitig zur Auftragsannahme stellen nun für sie kein Problem mehr da.

Da die Zuordnungen der Rechnungen jeweils bei Beginn der Auslieferung erfolgen, können diese Daten (Rechnungszeit, Auslieferungsbeginn,...) für spätere Auswertungen genutzt werden.



- einfache Bedienung
- kompakt
- zeitgleiche Auftragsannahme und Tourenzuordnung möglich
- sofortige Anzeige des Fahrers in der Auftragsliste
- kein zusätzlicher PC nötig
- einfach anschließen, installieren und loslegen
- Tastenfeld frontseitig staub- und spritzwassergeschützt
- Berechnung und Anzeige der Wartezeit



Technische Daten:

- PC-Anschluss: 8-pol. Mini-DIN Buchse
- Verkettungsbuchse: 6-pol. Mini-DIN-Buchse
- Display: 2x 16 Zeichen, Grün-Gelb-Modus, hinterleuchtet
- Maße (BxHxT) 127 x 55 x 196 mm
- Farbe: grauweiß, ähnlich RAL 9002
- Temperaturbereich bei Betrieb 0°C bis 50° C
- Relative Luftfeuchte: 5% bis 93%
- Störfestigkeit: keine Störbeeinflussung durch magnetische Felder, Prüfhärte 3 V/m